

### Install Support Brackets

- Firmly push shelf into wall clips. Allow shelf to hang down from clips.
- Position support bracket on shelf (as shown). Space support brackets no more than 36" apart.
- Level shelf. Drill 1/4" hole through wall using support bracket as guide.
- Push anchor into drilled hole. Put the screw into anchor. Use a screwdriver to tighten the screw.

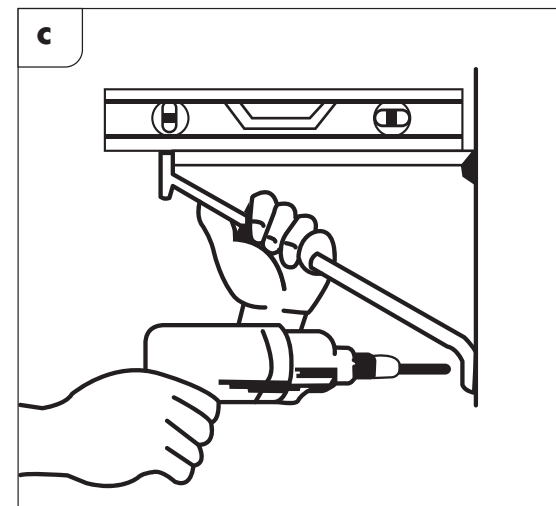
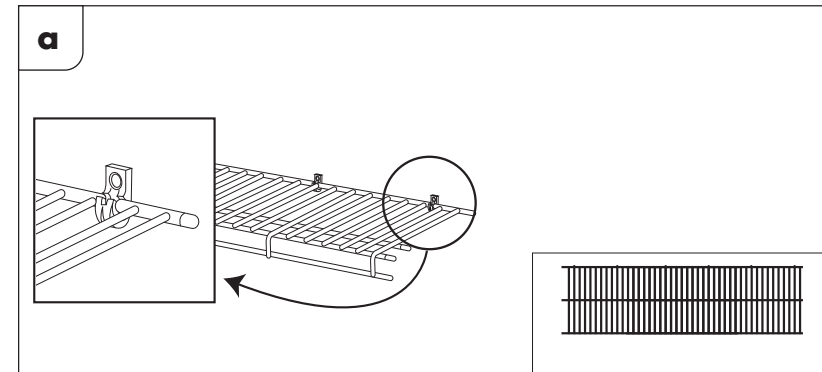

### Instale las Escuadras

- Empuje la repisa firmemente en los fijadores. Deje que la repisa cuelgue de los fijadores.
- Coloque la escuadra en la repisa (como se muestra). Coloque las escuadras con una separación máxima de 36" (91,4 cm).
- Nivele la repisa. Perfore agujeros de 1/4" (6 mm) en la pared usando la escuadra como guía. USE TALADRO SOLAMENTE.
- Empuje el tarugo en el agujero perforado. Coloque el tornillo en el tarugo. Use un destornillador para ajustar el tornillo.

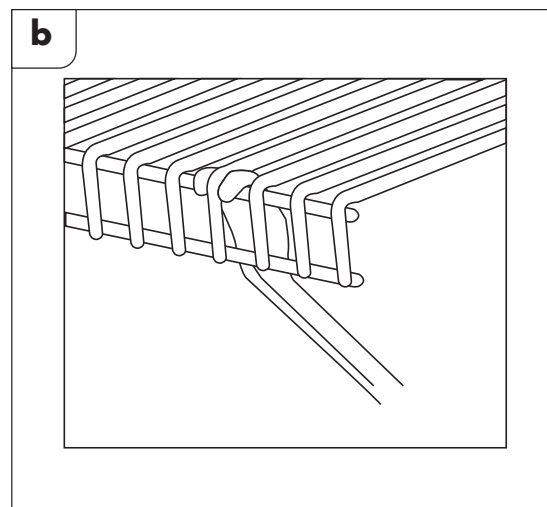

### Install Shoe Shelf

- With front lip of shelf facing out, hold shoe shelf against back and side wall as shown. Lightly mark a level line across top of shoe shelf. Mark all wall clip locations as shown below. For shoe shelf only, wall clip locations are measured from the WALL or previous mark. Install wall clips according to wall type (see "Attaching Clips to Wall" section). Install shoe shelf into wall clips.
- Use one shoe support 2-4" from each end of shelf. Hold shoe shelf so front lip faces up.
- Place shoe support between shelf wires and rotate shoe support (90°) as shown. Be sure shoe support is wedged firmly between shelf wires.
- Adjust shoe support to hook onto back wire of shelf. Snap back wire of shelf into wall clips. Lower front of shelf until shoe support leans on back wall.

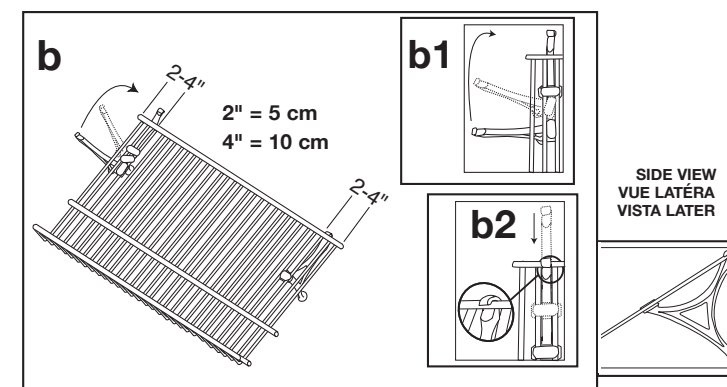
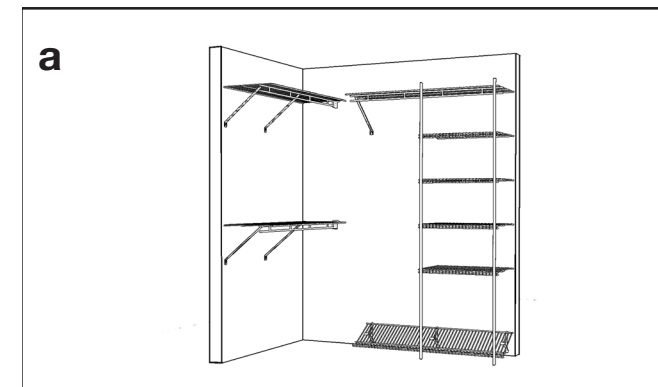

### Instalación del Organizador de Zapatos

- Con el borde delantero de la repisa orientado hacia afuera, sujete la repisa contra las paredes trasera y lateral, tal como se muestra. Trace una línea nivelada a través de la parte superior de la repisa. Marque todos los lugares de los fijadores de pared, tal como se muestra a continuación. En el caso de los organizadores de zapatos solamente, las ubicaciones de los fijadores de pared se miden desde la PARED o desde la marca anterior. Instale los fijadores de pared de acuerdo al tipo de pared (vea la sección "Instalación de los Fijadores a la Pared"). Instale el organizador de zapatos en los fijadores de pared.
- Use un soporte de zapatos a 5 a 10 cm de cada extremo de la repisa. Sujete el organizador de zapatos con el borde delantero orientado hacia arriba.
- Coloque un soporte para zapatos entre los alambres de la repisa y gire el soporte (90°) tal como se muestra. Asegúrese de que el soporte para zapatos se encaje firmemente entre los alambres de la repisa.
- Ajuste el soporte para zapatos para que se enganche en el alambre trasero de la repisa. Encaje el alambre trasero de la repisa en los fijadores de pared. Baje la parte delantera de la repisa hasta que el soporte para zapatos se sujete en la pared trasera.

# CLOSETMAID®

#2601  
(1,22 m x 1,83 m x 40 cm)

## Closet Organizer Installation Instructions Organizador de Clóset Instrucciones de Instalación

### Tools and Materials Herramientas y materiales

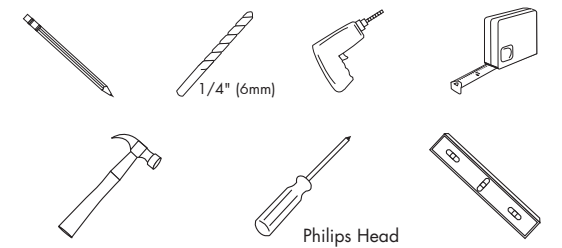
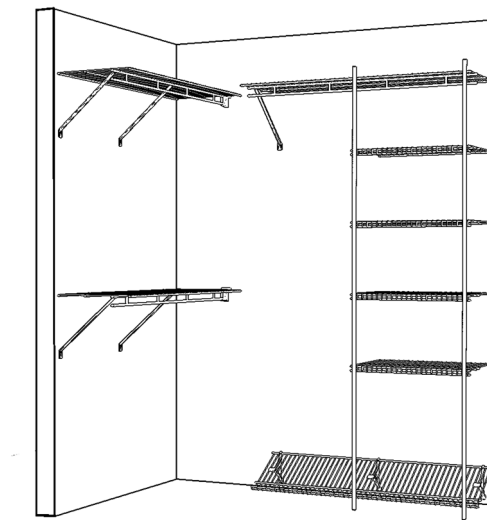

### Before You Begin

- Remove product from packaging and carefully inspect all parts. (See Parts List below)
- Please read all instructions carefully before beginning.

### Antes de empezar

- Remueva el producto del paquete y cuidadosamente inspeccione todas las partes. (Vea la lista de partes abajo).
- Haga el favor de leer todas las instrucciones cuidadosamente antes de empezar.

### Parts List

- a. Storage shelves - long 40 cm (3) 02-4300
- b. Storage shelf - short 40 cm (4) 02-45640
- c. Support posts (4) 01-699
- d. Pole connectors (2) 01-4307
- e. Small Shelf end caps (66) 01-603
- f. Large Shelf end caps (12) 01-604
- g. Wall clips (31) 01-40991
- h. Side wall bracket (2) 01-40984
- i. Post end caps (4) 01-244
- j. Phillips head screws (10) 01-215
- k. Post clip to Storage shelf (10) 01-40978
- l. Flathead screw 1 1/4" (35) 01-658
- m. Anchor (9) 01-650
- n. Shoe shelf (1) 02-45640
- o. Shoe support bracket (3) 01-45640
- p. Support Brackets 30 cm (5) 6606
- q. Screw (5) 01-248

### Lista de Partes

- a. Repisas colgadoras largas de 40 cm (3) 02-4300
- b. Repisas de almacenaje cortas de 40 cm (4) 02-45640
- c. Postes de soporte (4) 01-699
- d. Conectores para poste (2) 01-4307
- e. Tapones pequeños para repisa (66) 01-603
- f. Tapones grandes repisa (12) 01-604
- g. Fijadores de pared (31) 01-40991
- h. Soportes laterales (2) 01-40984
- i. Tapones de poste (4) 01-244
- j. Tornillos de cabeza phillips (10) 01-215
- k. Fijadores para postes para repisas de almacenaje (10) 01-40978
- l. Tornillo cabeza plana de 1 1/4" (35) 01-658
- m. Tarugo (9) 01-650
- n. Zapatera (1) 02-45640
- o. Soporte para zapatera (3) 01-45640
- p. Escuadra 30 cm (5) 6606
- q. Tornillo para escuadra (5) 01-248

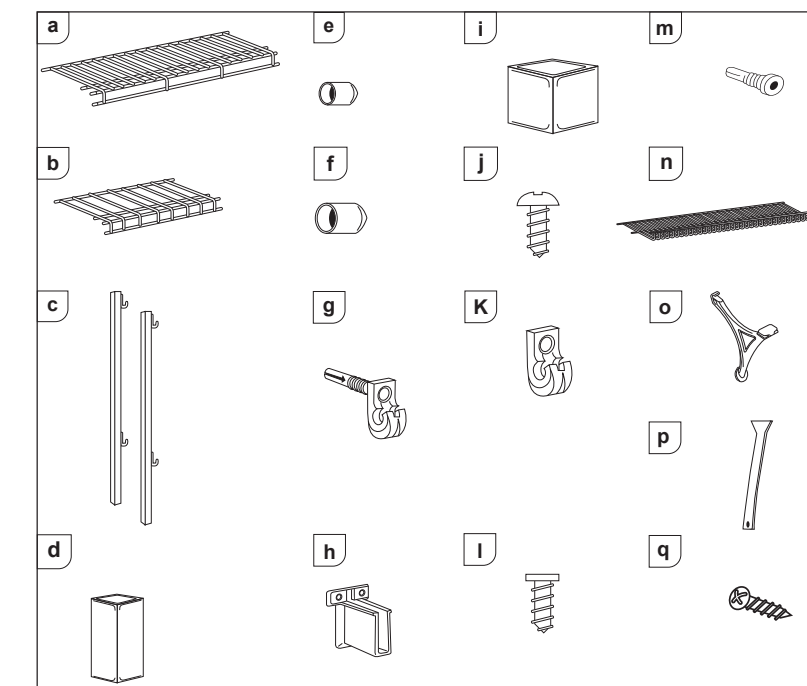

**NOTE:** Hardware included for installation into drywall or plaster 1/2" to 5/8" thick. Other wall types require additional hardware. See "Wall Types" section to determine hardware needs.

**NOTA:** Se incluyen herrajes de instalación para muro seco o yeso de 1,2 cm a 1,5 cm. Otros tipos de paredes requieren herrajes de instalación adicionales. Vea la sección Tipos de Paredes para determinar que tipo de herrajes necesita.



If a Clairson International® product does not give the user complete satisfaction when installed in accordance with manufacturer's instructions, it will be exchanged, free of charge. Only the unsatisfactory part in multi-piece product will be exchanged.

Consumer Toll-Free Help Line  
1-800-874-0008 (U.S.A and Canada)  
Worldwide Internet On-Line Services  
[www.closetmaid.com](http://www.closetmaid.com)



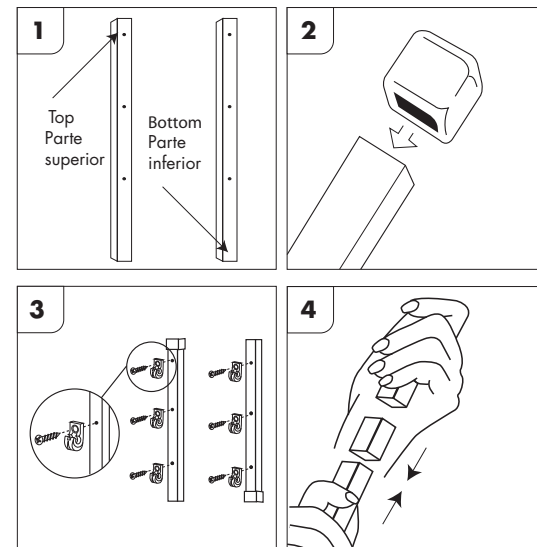

### Prepare Hardware

1. Determine top of each pole by locating hole closets to end.
2. Attach an endcap to top of one pole and bottom of other pole. Repeat the second set of poles.
3. Attach pole clips to each set of poles with 1/2" screws (provided) as shown. Be sure pole clip hooks face "up" (toward top of pole).
4. Use pole connector to join bottom of one pole and top of other pole.

### Preparación de las Piezas de Ensamblaje

1. Determine la parte superior de cada poste, encontrando el orificio más cercano al extremo.
2. Fije un tapón en la parte superior de un poste y en la parte inferior del otro. Repita el procedimiento en el segundo juego de postes.
3. Fije los fijadores de poste en cada juego de postes con tornillos de 1,2 cm (incluidos) como se muestra. Asegúrese que los ganchos del fijador de poste queden hacia arriba (hacia la parte superior del poste).
4. Use el corrector de poste para unir la parte inferior de un poste y la superior del otro.

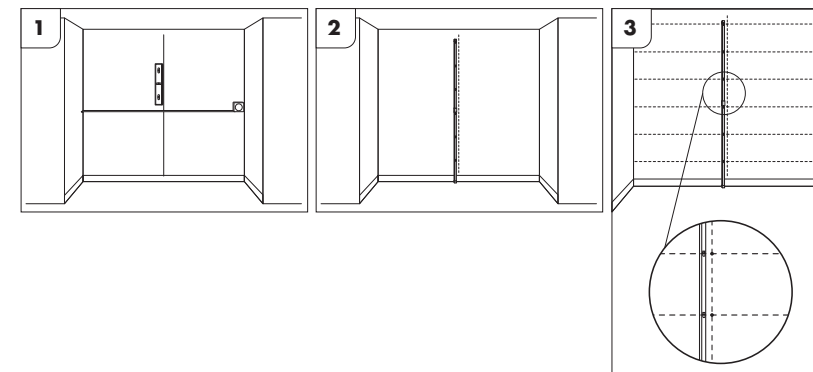

### Mark Closet Wall

1. Measure width of back wall and divide width by two. Mark exact center of wall and use a level to lightly mark a vertical line down center of wall.
2. Place one assembled support pole on floor against center line. Be sure pole clip closets to end of pole is a top.
3. Along center line, mark location of screw head in each pole clip. Using a level, lightly draw a line out from each pole clip location mark on the wall as shown in diagram 3.

### Marque la Pared del Closet

1. Mida el ancho de la pared de atrás y divídalo por dos. Marque el centro exacto de la pared y use un nivelador para marcar ligeramente una línea vertical en el centro de la pared.
2. Ponga un poste de soporte ensamblado en el piso, en contra de la línea del centro. Asegúrese que el fijador de poste que quede más cerca del extremo de éste quede en la parte superior.
3. Al largo de la línea del centro, marque la ubicación de la cabeza del tornillo en cada fijador de poste. Usando un nivelador, marque ligeramente una línea desde cada marca hecha en la pared para la ubicación de los fijadores de poste como se muestra en el diagrama 3.

### Measure and Fit

1. If it is necessary, cut shelves with a hacksaw or boltcutter in one inch increments. We recommend cutting Wardrobe (long) shelves from end that will be closest to side walls. Do not make cuts where vertical spacers are on front lip of shelf (see insert drawing 1A).
2. Place shelf endcaps onto exposed shelf wires. Note the smaller and larger endcaps for smaller and larger wires.

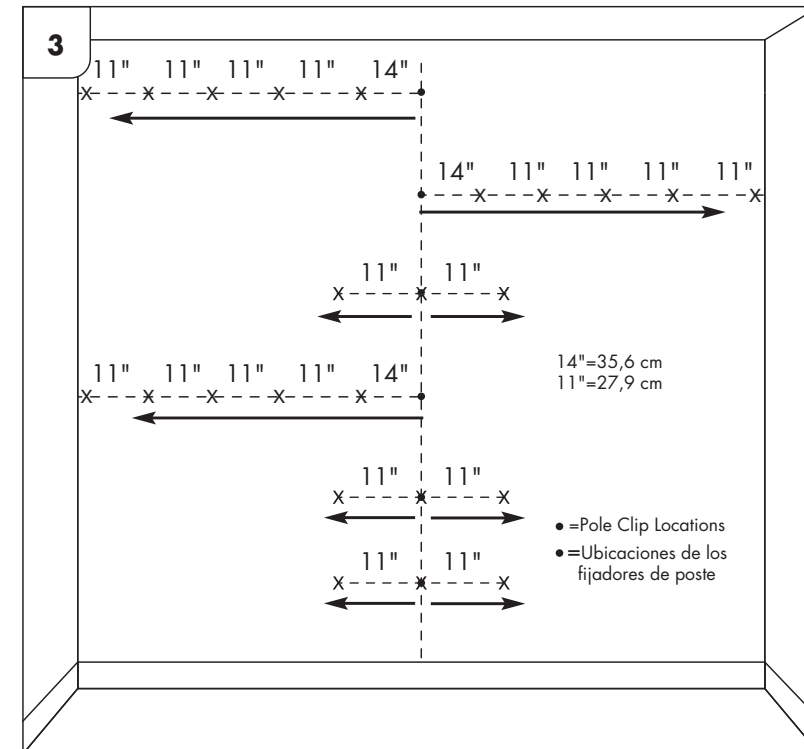
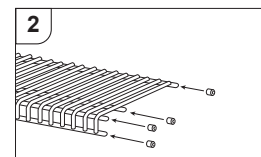
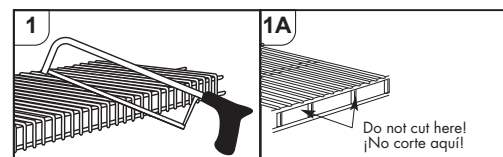

### Measure and Fit (Cont.)

**NOTE:** Diagram shows measurements for 10 foot closet. For cut shelves, determine length and reposition wall clips as necessary in even increments (in inches) to accommodate cut shelf size. Be careful not to alter alignment of shelves and support poles. **Never install wall clips more than 11" apart.**

3. Mark all wall clip locations as shown with an "X" in diagram 3 (or as determined by cut shelves). **All wall clip locations are measured from the center line or the previous mark.**
4. Install wall clips at marked locations as determined by wall type (see "Wall Types" section below).

### Medidas y Ajustes (Continuación)

**NOTA:** El diagrama muestra las medidas para un clóset de 3m. En el caso de repisas cortadas, determine el largo y vuelva a colocar los fijadores de pared en incrementos iguales según sea necesario (centímetros) para acomodar el tamaño de las repisas y de los postes de soporte. **Nunca instale los fijadores de pared con más de 27.9 cm de distancia entre sí.**

3. Marque todas las ubicaciones de los fijadores de pared como se muestra con una "X" en el diagrama 3 (o según lo determinen las repisas cortadas). **Todas las ubicaciones de los fijadores de pared se miden desde la línea del centro o desde la marca anterior.**
4. Instale los fijadores de pared en las ubicaciones marcadas según el tipo de pared (vea la sección Tipos de paredes" abajo).

### Wall Types

Wall type will determine installation requirements for wall clips. Please read the following instructions carefully.

1. Drywall and plaster-Pins are required for installation is standard drywall (most drywall is 1/2" to 5/8" thick), drill 1/4" holes 1" deep and use 8x1" screws (not provided).
2. Drywall-If drywall is less than 1/4" thick, cut off rear projection ad secure to wall with 1" toggle bolt (not provided). Follow manufacturer's instructions on toggle bolt packaging for drilling instructions.
3. Concrete-Use masonry drill bit to drill 1/4" holes 1" deep. Use #8x1" long screws (not provided).
4. Paneling/Plywood -Carefully cut rear projection from wall clips and use expansion wall anchors-molly bolts(not provided)Follow manufacturer's instructions on molly bolt packaging for drilling instructions.
5. Solid Wood-Carefully cut rear projection from wall clips. Use -8 x 1" long screws (provided)

### Tipos de Paredes

El tipo de pared determinará los requerimientos de instalación para los fijadores de pared. Haga el favor de leer las instrucciones a continuación cuidadosamente.

1. Muro seco y yeso-Se necesitan clavijas para la instalación en muro seco estándar (la mayoría de los muros secos tiene 1,2 a 1,5 cm de espesor).Perfore orificios de 6mm en la pared y use las clavijas incluidas. Si el muro seco o el yeso más de 1,5 cm, perfore orificios de 6mm y 2,5 cm de profundidad. Y use tornillos #8 x 2,5 cm (no incluidos).
2. Muro seco-Si el muro seco tiene menos de 6mm de espesor, corte la saliente trasera y fjelo a la pared con un perno de palanca de 2,5 cm (no incluido). Siga las instrucciones del fabricante en el paquete de pernos de palanca para las instrucciones de perforación.
3. Concreto-Use una broca para mampostería para perforar orificios de 6mm y de por lo menos 2,5cm de profundidad. Use tornillos #8 x 2,5 cm de longitud (no incluidos).
4. Paneles/Contrachapados -Cuidadosamente corte la proyección trasera de los fijadores de pared y use los tarugos de expansión de la pared -pernos de molibdenita para las instrucciones de perforación.
5. Madera sólida-Cuidadosamente corte la proyección trasera de los fijadores de pared. Use tornillos #8 x 2,5cm de longitud (incluidos).

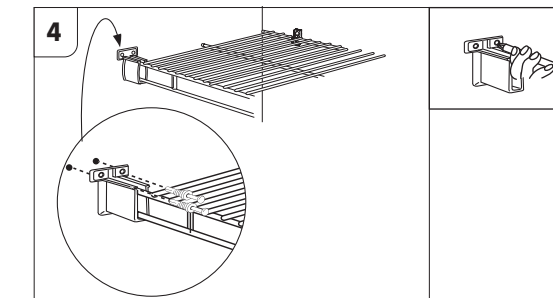
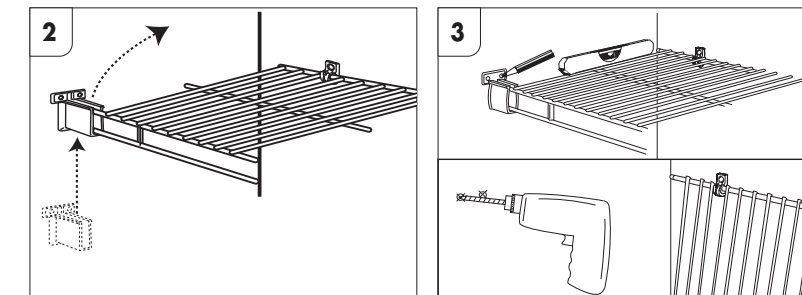
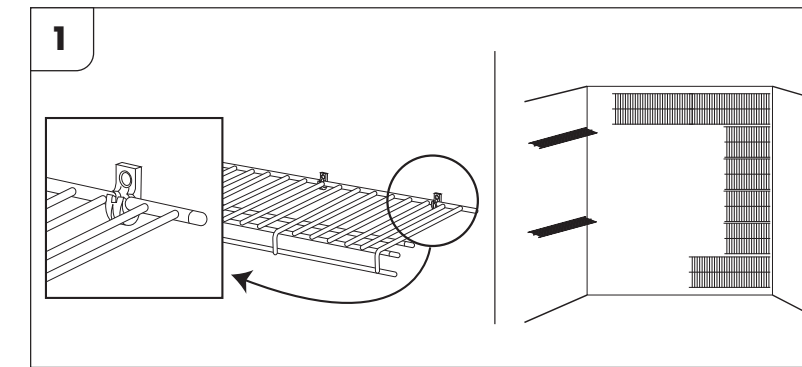
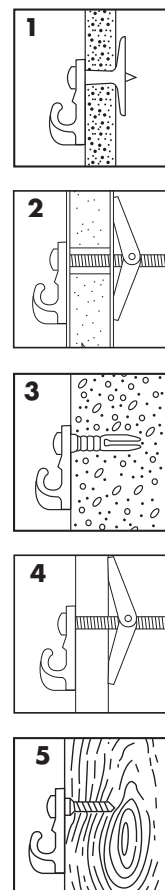

### Install Shelves

1. Firmly push all shelves into wall clips. Storage (short) shelves go into center wall clips and Wardrobe (long) shelves go into wall clips closets to side walls. Allow shelves to hang down from clips.
2. Locate side wall bracket. Gently lift shelf and "cup" side wall bracket over front lip of shelf and against wall (as shown).
3. While holding side wall bracket in place on shelf, place a level onto shelf. Raise or lower until shelf is level. Be sure sidewall bracket is straight on front lip of shelf and use a pencil to mark hole locations. Set aside side wall bracket and allow shelf to hang down. Drill 1/4" holes at marked locations. **DO NOT PUNCH HOLES.**
4. **Replace side wall bracket on front lip of shelf and raise to align with holes.** Place preloaded anchor through bracket and into holes in wall.
5. Repeat steps 2-4 for each side wall bracket/shelf.

### Instalación de las Repisas

1. Empuje firmemente todas las repisas en los fijadores de pared. Las repisas de almacenaje (cortas) van en los fijadores de pared del centro y las repisas colgadoras (largas) van en los fijadores de pared más cercanos a las paredes laterales. Permita que las repisas cuelguen hacia abajo desde los fijadores.
2. Ubique el soporte lateral. Levante cuidadosamente la repisa e inserte el soporte lateral en el borde frontal de la repisa y contra la pared (como se muestra).
3. Mientras sostiene el soporte en posición en la repisa, coloque un nivelador sobre la repisa. Suba o baje la repisa hasta nivelarla. Asegúrese que el soporte lateral esté derecho en el borde frontal de la repisa y use un lápiz para marcar las ubicaciones de los orificios. Deje a un lado el soporte y permita que la repisa cuelgue. Perfore orificios de 6 mm en las ubicaciones marcadas. **USE TALADRO ÚNICAMENTE.**
4. Vuelva a colocar el soporte en el borde frontal de la repisa y eleve para alinearla con los orificios. Coloque cada tarugo precargado a través de los orificios en la pared.
5. Repita los pasos 2-4 por cada soporte lateral/ repisa.

### Install Support Poles

1. Place a support pole at each end center shelf.
2. Firmly push all shelves into pole clips.

### Instalación de los Postes de Soporte

1. Ponga un poste de soporte en cada extremo de las repisas del centro.
2. Empuje firmemente todas las repisas en los fijadores de postes.

